

PLAN LOCAL D'URBANISME
COMMUNE D'IRODOUER
ZONAGE

Planche zonage Nord

| | |
|----------------------|-----------------|
| échelle : | 1/5000e |
| P.L.U. arrêté : | 26 juillet 2012 |
| P.L.U. approuvé le : | 28 février 2013 |

D2L - BETALI
7 Avenue des Peupliers B.P. 51311
33513 GESSON SEVIGNE Cedex
Tel : 02.99.83.33.33 Fax : 02.99.83.46.37
e-mail : osson@cd21.fr

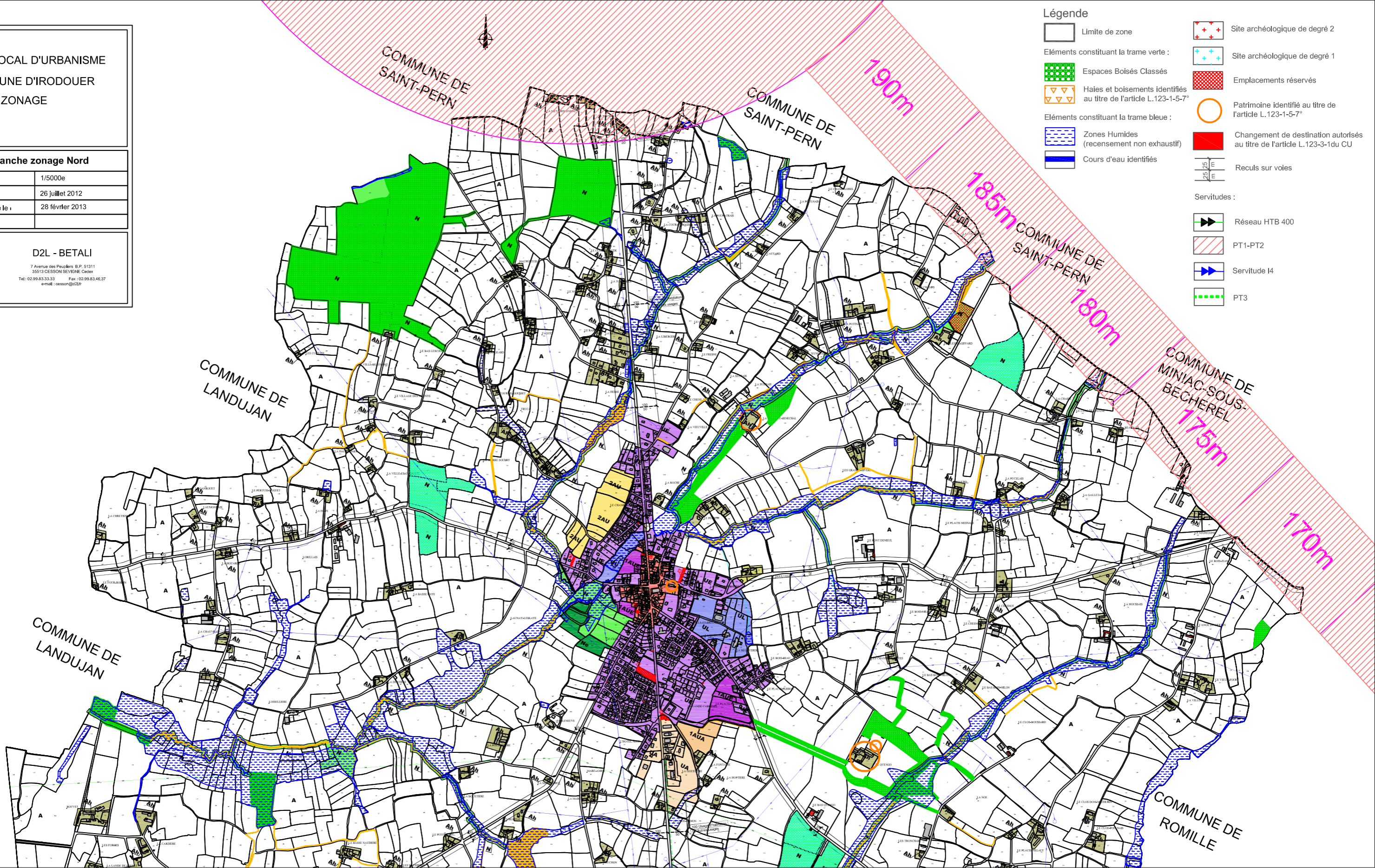

Légende

- Limite de zone
- Eléments constituant la trame verte :
 - Espaces Boisés Classés
 - Haies et boisements identifiés au titre de l'article L.123-1-5-7°
- Eléments constituant la trame bleue :
 - Zones Humides (recensement non exhaustif)
 - Cours d'eau identifiés
- Site archéologique de degré 2
- Site archéologique de degré 1
- Emplacements réservés
- Patrimoine identifié au titre de l'article L.123-1-5-7°
- Changement de destination autorisés au titre de l'article L.123-3-1du CU
- Reculs sur voies
- Servitudes :
 - Réseau HTB 400
 - PT1-PT2
 - Servitude I4
 - PT3